COLOP®
MARKING SOLUTIONS

EOS

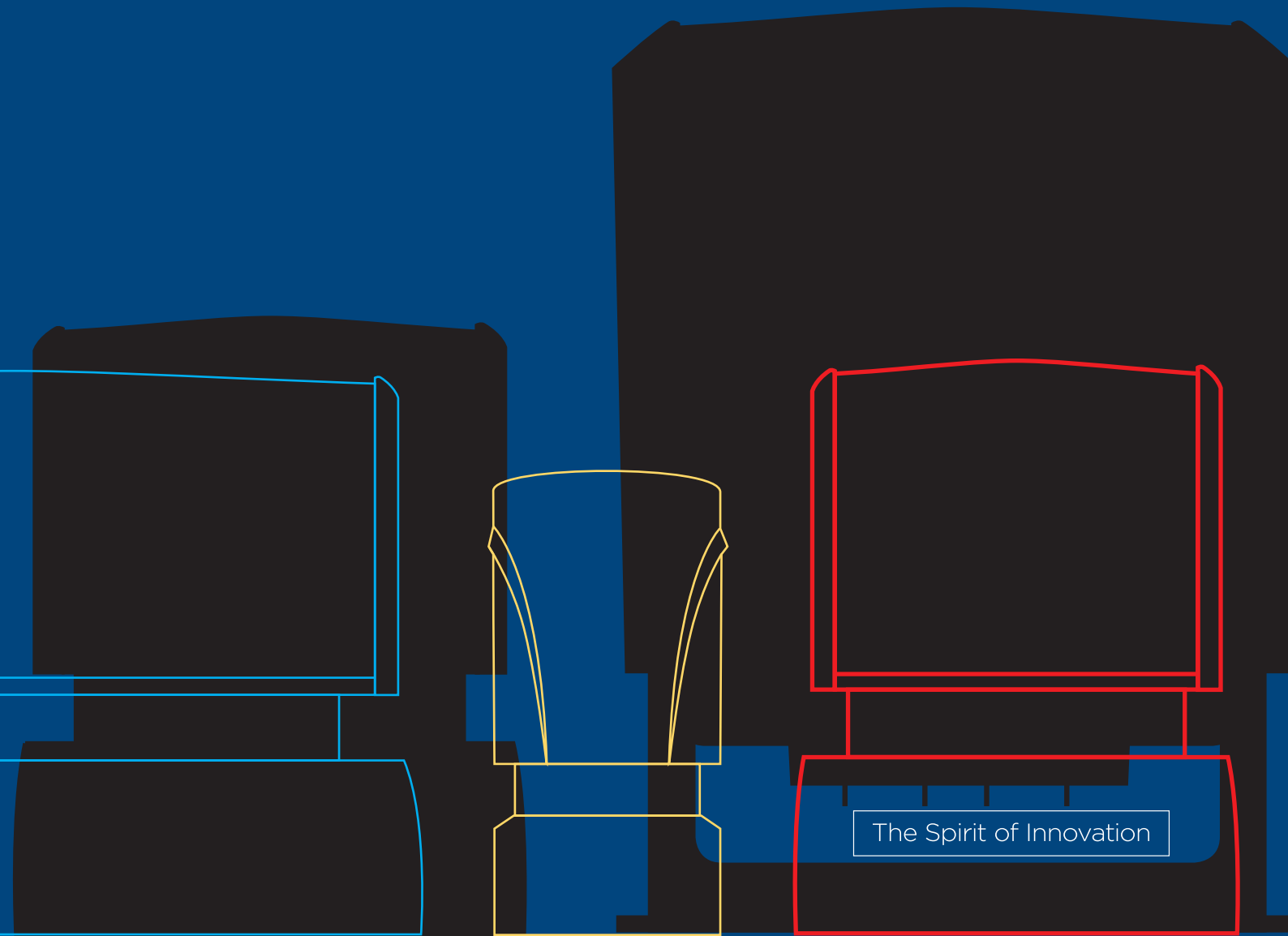

The Spirit of Innovation

ÍNDICE

EOS Rectangular 5-6
EOS Rectangular, Cuadrado 7
EOS Redondo 8
EOS X-Large 9-10

EOS Fechador híbrido 11

EOS Express 13

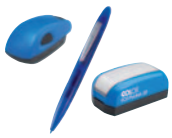

EOS Stamp Mouse 15
EOS Pocket Stamp, Stamp Writer 16
Recambios EOS 17

Máquinas Flash EOS 19
Material de producción EOS 20-21

EOS Typesetting Tool 23

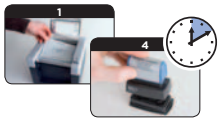

Guías inicio rápido EOS 24-30

EOS Line

Gama completa de sellos microporosos Flash Stamp

La Línea EOS es un sello microporoso de diseño moderno y ergonómico. Esta tecnología permite un tamaño de montura óptima así como gran cantidad de tamaños de placas.

Todas las monturas EOS Standard y X-Large se componen de al menos 50 % de materiales plásticos reciclados.

Ventana índice X-Large para la personalización e impresión a tamaño real

Tapa protectora para evitar manchas

Reentintado fácil y limpio

Mangos rojos y grises disponibles para los tamaños estándares

Tinta de secado rápido disponible

50%

EOS 10

tamaño de impresión	12 x 27 mm
color de montura	
número de líneas recomendado	3
embalaje	10
contenido del kit	

RAFAEL SAAVEDRA
C/ del Carmen, 183
28013 MADRID

12 x 27 mm

EOS 20

tamaño de impresión	14 x 38 mm
color de montura	
número de líneas recomendado	4
embalaje	10
contenido del kit	

LUIS GONZÁLEZ
EL BOALO
28492 MATAELPINO MADRID
TEL: 95 935 04 57

14 x 38 mm

2 COLOR
Cartuchos y espumas divididos están disponibles para la fabricación de sellos bicolores.

EOS 30

tamaño de impresión	18 x 51 mm
color de montura	
número de líneas recomendado	5
embalaje	10
contenido del kit	

HOTEL JARDÍN DE ARANJUEZ
Tel. 96 45 43 42
Avenida Príncipe, 26
28300 ARANJUEZ
MADRID

2 COLOR

18 x 51 mm

EOS 40

tamaño de impresión	23 x 59 mm
color de montura	
número de líneas recomendado	6
embalaje	10
contenido del kit	

HERMANO DELGADO
Tel.: 96 89 34 56
Fax 96 89 34 43
hermano@delgado.net
C/. Victor de la Serna 34-40
46780 PLAYA, VALENCIA

2 COLOR

23 x 59 mm

EOS 50

tamaño de impresión	30 x 70 mm
color de montura	
número de líneas recomendado	7
embalaje	10
contenido del kit	

BOB'S GARAGE
34 Glenndale Ave. 99
Phoenix, AZ 85063
mobile: 0555 230 219
tel: 555 240 227
fax 555 240 228
e-mail: bob@garage.net

30 x 70 mm

EOS 60

tamaño de impresión	38 x 76 mm
color de montura	
número de líneas recomendado	8
embalaje	10
contenido del kit	

38 x 76 mm

EOS 25

tamaño de impresión	15 x 76 mm
color de montura	
número de líneas recomendado	4
embalaje	10
contenido del kit	

15 x 76 mm

EOS 35

tamaño de impresión	30 x 51 mm
color de montura	
número de líneas recomendado	7
embalaje	10
contenido del kit	

30 x 51 mm

EOS 45

tamaño de impresión	25 x 82 mm
color de montura	
número de líneas recomendado	6
embalaje	10
contenido del kit	

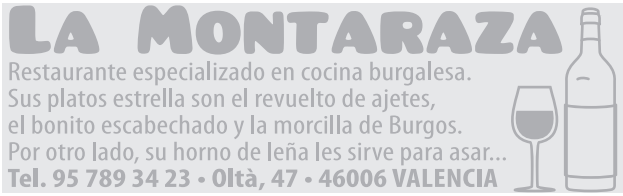

25 x 82 mm

EOS 55

tamaño de impresión	40 x 63 mm
color de montura	
número de líneas recomendado	9
embalaje	10
contenido del kit	

40 x 63 mm

EOS 58

tamaño de impresión	32 x 82 mm
color de montura	
número de líneas recomendado	7
embalaje	10
contenido del kit	

PROJECTES D'ENGINYERIA CASTELLO, S.A.
EUGENIO RENAU SALES
INGENIERO TÈCNICO INDUSTRIAL ELÈCTRICO
COLEGIADO N.o 8989
Avda. Campoamor, 34
Tel: 21 265 356 - ASUNCIÒN
Fax: 21 265 356-1
e-mail: castello@speednet.es
www.castello.com

32 x 82 mm

EOS 12

tamaño de impresión	8 x 64 mm
color de montura	
número de líneas recomendado	2
embalaje	10
contenido del kit	

FLASH W. GORDON
e-mail: flash@w.gordon.com
mobile: 555 290 311
tel: 555 290 310

8 x 64 mm

EOS 22

tamaño de impresión	13 x 51 mm
color de montura	
número de líneas recomendado	4
embalaje	10
contenido del kit	

MARY COOPER
28 Hucclecote Road • Gloucester GL5 9TH
Tel: 1452 54 33 2 • e-mail: mary@cooper.co.uk
please visit my homepage: **www.marysworld.com**

13 x 51 mm

EOS 32

tamaño de impresión	18 x 64 mm
color de montura	
número de líneas recomendado	5
embalaje	10
contenido del kit	

PAULA A. JACOBS
Nineth Avanue 247
Denver, CO 75060
Mobile: 555 290 310
E-mail: paulajacobs.com

18 x 64 mm

EOS Q 30

tamaño de impresión	30 x 30 mm
color de montura	
número de líneas recomendado	7
embalaje	10
contenido del kit	

FLASH W. GORDON
5160 East Highway 99
Phoenix, AZ 85063
mobile: 555 290 311
tel: 555 290 310
fax 555 290 311
e-mail: flash@w.gordon.com

30 x 30 mm

EOS R 17

tamaño de impresión	Ø 17 mm
color de montura	
número de líneas recomendado	3
embalaje	10
contenido del kit	

Ø 17 mm

EOS R 30

tamaño de impresión	Ø 30 mm
color de montura	
número de líneas recomendado	5
embalaje	10
contenido del kit	

Ø 30 mm

EOS R 40

tamaño de impresión	Ø 42 mm
color de montura	
número de líneas recomendado	7
embalaje	10
contenido del kit	

Ø 42 mm

EOS R 45

tamaño de impresión	Ø 45 mm
color de montura	
número de líneas recomendado	9
embalaje	10
contenido del kit	

Ø 45 mm

EOS R 50

tamaño de impresión	Ø 51 mm
color de montura	
número de líneas recomendado	11
embalaje	10
contenido del kit	

Ø 51 mm

EOS 110

tamaño de impresión	**47 x 98 mm**
color de montura	
número de líneas recomendado	**10**
embalaje	
contenido del kit	

47 x 98 mm

EOS 112

tamaño de impresión	**50 x 75 mm**
color de montura	
número de líneas recomendado	**10**
embalaje	
contenido del kit	

50 x 75 mm

EOS 115

tamaño de impresión	**60 x 80 mm**
color de montura	
número de líneas recomendado	**12**
embalaje	
contenido del kit	

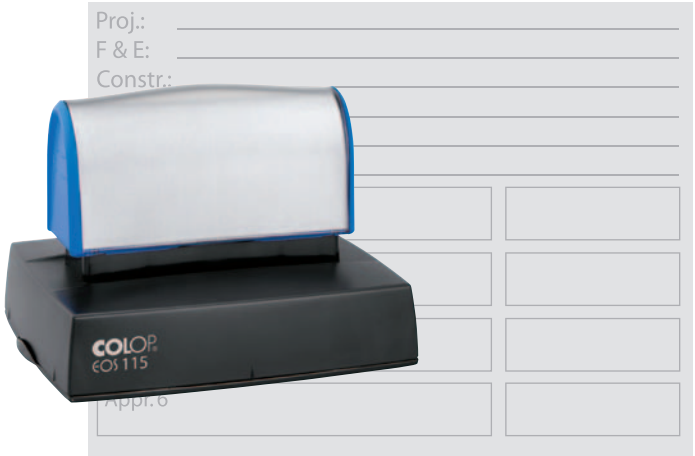

60 x 80 mm

EOS 120

tamaño de impresión	70 x 95 mm
color de montura	
número de líneas recomendado	15
embalaje	
contenido del kit	

Proj.:
F & E:
Constr.:
Appr. 5
Appr. 6

70 x 95 mm

EOS 130

tamaño de impresión	89 x 114 mm
color de montura	
número de líneas recomendado	18
embalaje	
contenido del kit	

ALL DIMENSIONS ARE CERTIFIED
AS ON ORIGINAL DRAFT
REVISIONS MADE ARE RECORDED
AND FILED BY THE FOLLOWING

Initials & Date
Dept.

89 x 114 mm

EOS 140

tamaño de impresión	89 x 121 mm
color de montura	
número de líneas recomendado	18
embalaje	
contenido del kit	

ALL DIMENSIONS ARE CERTIFIED
AS ON ORIGINAL DRAFT
REVISIONS MADE ARE RECORDED
AND FILED BY THE FOLLOWING

Dept.

Checked:
Date:

89 x 121 mm

Fechador híbrido

Combinación única de tecnología flas-stamp y sellos automáticos

Combina la funcionalidad de una robusta banda de fecha de sello automático con la flexibilidad y conveniencia de una placa de texto microporosa personalizada.

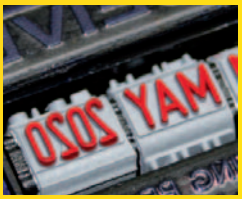

La banda de fecha de caucho brinda una calidad de gran resistencia

La placa de texto se puede hacer en pocos minutos

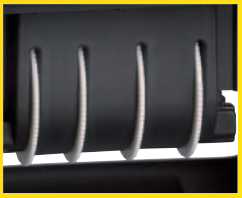

La tapa que recubre las bandas permite un manejo limpio

Fácil cambio de almohadilla

EOS Printer 38 Hybrid Dater	
tamaño de impresión	25 x 47 mm
color de montura	
número de líneas recomendado	5*
embalaje	

25 x 47 mm

* Con una línea para la fecha

EOS Express

El modo más rápido de hacer un sello

Con los cartuchos EOS Express los sellos se fabrican en segundos. Los pasos de ensamblaje se minimizan - no es necesario el film protector. El proceso de entintaje optimizado hace posible que se pueda utilizar el sello en pocos minutos. Todas las monturas EOS Express se componen de al menos 50 % de materiales plásticos reciclados.

Cartucho EOS pre-montado

El film protector ya colocado sobre el foam permite un manejo fácil a la vez que protege el material

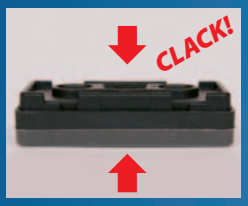

Entintaje activado automáticamente durante el proceso flash

Ensamblaje final con un click

EOS 20	
tamaño de impresión	14 x 38 mm
color de montura	
número de líneas recomendado	4
embalaje	10
contenido del kit	

LUIS GONZÁLEZ
EL BOALO
28492 MATAELPINO MADRID
TEL: 95 935 04 57

14 x 38 mm

EOS 30

tamaño de impresión	18 x 51 mm
color de montura	
número de líneas recomendado	5
embalaje	10
contenido del kit	

HOTEL JARDÍN DE ARANJUEZ
Tel. 96 45 43 42
Avenida Príncipe, 26
28300 ARANJUEZ
MADRID

18 x 51 mm

EOS 40

tamaño de impresión	23 x 59 mm
color de montura	
número de líneas recomendado	6
embalaje	10
contenido del kit	

HERMANO DELGADO
Tel.: 96 89 34 56
Fax 96 89 34 43
hermano@delgado.net
C/. Victor de la Serna 34-40
46780 PLAYA, VALENCIA

23 x 59 mm

EOS 50

tamaño de impresión	30 x 70 mm
color de montura	
número de líneas recomendado	7
embalaje	10
contenido del kit	

BOB'S GARAGE
34 Glenndale Ave. 99
Phoenix, AZ 85063
mobile: 0555 230 219
tel: 555 240 227
fax 555 240 228
e-mail: bob@garage.net

30 x 70 mm

EOS 60

tamaño de impresión	38 x 76 mm
color de montura	
número de líneas recomendado	8
embalaje	10
contenido del kit	

FLASH W. GORDON
5160 East Highway 99
Phoenix, AZ 85063
mobile: 555 290 311
tel: 555 290 310
fax 555 290 311
e-mail: flash@w.gordon.com
www.flashwgordon.com

38 x 76 mm

EOS 25

tamaño de impresión	15 x 76 mm
color de montura	
número de líneas recomendado	4
embalaje	10
contenido del kit	

PIZZERÍA NUOVA NAPOLI
Venga a degustar la mejor cocina italiana. No necesita ir a Italia.
Avenida Príncipe, 23 • 28300 ARANJUEZ (MADRID)

15 x 76 mm

Portable Stamps

Compañero imprescindible ...

Multifuncional y siempre contigo - en el escritorio, en la oficina o „en la carretera“, en un bolsillo, alrededor del cuello o en un llavero.

Moderno diseño - minimizado y reducido a lo esencial

Los bolígrafos sello de COLOP son atractivos instrumentos de escritura pero con la función adicional de un práctico sello

Manejo sencillo, flexible - y limpio

Pequeño, elegante y de bolsillo - con un clip va a todas partes

EOS Stamp Mouse 20

tamaño de impresión	13 x 35 mm
color de montura	
número de líneas recomendado	4
embalaje	25
contenido del kit	

THOMAS JERRY
Mouse Avenue 115
Mice City, MC 194058
e-mail: thomas@jerry.com

13 x 35 mm

EOS Stamp Mouse 30

tamaño de impresión	19 x 49 mm
color de montura	
número de líneas recomendado	5
embalaje	25
contenido del kit	

THOMAS A. JERRY
Mouse Avenue 123
Mice City, MC 191087
e-mail: thomas@jerry.com
www.thomas-a-jerry.com

19 x 49 mm

EOS Stamp Mouse R 40

tamaño de impresión	Ø 40 mm
color de montura	
número de líneas recomendado	7
embalaje	25
contenido del kit	

Ø 40 mm

Clip

embalaje	25

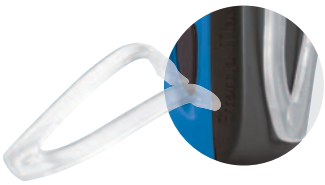

Lanyard

embalaje	25

EOS Pocket Stamp 20

tamaño de impresión	14 x 38 mm
color de montura	
número de líneas recomendado	4
embalaje	10

LUIS GONZÁLEZ
EL BOALO
28492 MATAELPINO MADRID
TEL: 95 935 04 57

14 x 38 mm

EOS Pocket Stamp 30

tamaño de impresión	18 x 51 mm
color de montura	
número de líneas recomendado	5
embalaje	10

HOTEL JARDÍN DE ARANJUEZ
Tel. 96 45 43 42
Avenida Príncipe, 26
28300 ARANJUEZ
MADRID

18 x 51 mm

EOS Pocket Stamp 40

tamaño de impresión	23 x 59 mm
color de montura	
número de líneas recomendado	6
embalaje	10

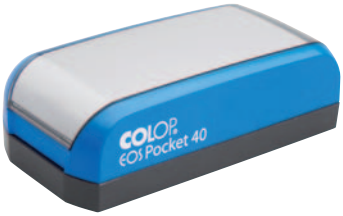

HERMANO DELGADO
Tel.: 96 89 34 56
Fax 96 89 34 43
hermano@delgado.net
C/. Victor de la Serna 34-40
46780 PLAYA, VALENCIA

23 x 59 mm

EOS Stamp Writer

tamaño de impresión	8 x 33 mm
color	
número de líneas recomendado	3
estuche especial	

STAN WRITE
mobile: 021-898 5107
e-mail: stan@write.com

8 x 33 mm

	Kit Incluye montura, cartucho y foam		Montura	Cartucho			Foam	Almohadilla Híbrida1	Mangos rojo/gris
	tinta	sin tinta		tinta	sin tinta	XPRESS			
Rectangular/Redondo/Cuadrado									
EOS 10	x	x	x	x	x		x		x
EOS 12	x	x	x	x	x		x		x
EOS 20	x	x	x	x	x 2 COLOR		x 2 COLOR		x
EOS 22	x	x	x	x	x		x		x
EOS 25	x	x	x	x	x		x		x
EOS 30	x	x	x	x	x 2 COLOR		x 2 COLOR		x
EOS 32	x	x	x	x	x		x		x
EOS 35	x	x	x	x	x		x		x
EOS 40	x	x	x	x	x 2 COLOR		x 2 COLOR		x
EOS 45	x	x	x	x	x		x		x
EOS 50	x	x	x	x	x		x		x
EOS 55	x	x	x	x	x		x		x
EOS 58	x	x	x	x	x		x		x
EOS 60	x	x	x	x	x		x		x
EOS Q 30	x	x	x	x	x		x		x
EOS R 17	x	x	x	x	x		x		
EOS R 30	x	x	x	x	x		x		x
EOS R 40	x	x	x	x	x		x		x
EOS R 45	x	x	x	x	x		x		x
EOS R 50	x	x	x	x	x		x		x
XPRESS									
EOS Express 20	x		x			x			
EOS Express 30	x		x			x			
EOS Express 40	x		x			x			
EOS Express 50	x		x			x			
EOS Express 60	x		x			x			
EOS Express 25	x		x						
X-LARGE									
EOS 110		x					x		
EOS 112		x					x		
EOS 120		x					x		
EOS 130		x					x		
EOS 140		x					x		
Fechador híbrido									
EOS Printer 38 Fechador híbrido	1) x						x	x	
Stamp Mouse									
EOS Stamp Mouse 20		x			2) x				
EOS Stamp Mouse 30		x			2) x				
EOS Stamp Mouse R 40		x			2) x				
Stamp Writer									
Stamp Writer Flash		x					x		
Pocket Stamp									
EOS Pocket Stamp 20			x						
EOS Pocket Stamp 30			x						
EOS Pocket Stamp 40			x						

1) solo azul/rojo
2) El cartucho y el foam son un único componente

2 COLOR Cartuchos y espumas divididos están disponibles para la fabricación de sellos bicolores.

Máquinas Flash

Ajuste óptimo para la fabricación de los sellos EOS

Las máquinas compactas COLOP FS-800, FS-1200 y FS-1200 T son fáciles de utilizar. Están diseñadas para la fabricación óptima de toda la gama de productos EOS y el sistema garantiza excelentes resultados cada vez que se utiliza.

El robusto mecanismo de cierre distribuye la presión de forma óptima sobre toda la placa de texto flash

El proceso flash comienza de forma automática al cerrar la tapa

Las placas de distancia magnéticas permiten un encendido rápido del sistema EOS

Incluye software

FS-800

Tamaño de la máquina	**242 x 242 x 177 mm**
Área de exposición	**98 x 58 mm**
Número de lámparas de exposición	**2**
Suministro eléctrico	**220 V / 50 Hz**
Frecuencia	**50/60 Hz**
Consumo máximo	**9 A**

FS-1200

Tamaño de la máquina	**242 x 242 x 177 mm**
Área de exposición	**125 x 98 mm**
Número de lámparas de exposición	**3**
Suministro eléctrico	**220 V / 50 Hz**
Frecuencia	**50/60 Hz**
Consumo máximo	**9 A**

FS-1200 T

Tamaño de la máquina	**307 x 242 x 177 mm**
Área de exposición	**125 x 98 mm**
Número de lámparas de exposición	**3**
Suministro eléctrico	**220 V / 50 Hz**
Frecuencia	**50/60 Hz**
Consumo máximo	**9 A**

Placa de distancia para fechador híbrido FS-800

formato	100 x 60 x 10,5 mm
embalaje	1 pc

Placa de distancia para fechador híbrido FS-1200 (T)

formato	136 x 110 x 10,5 mm
embalaje	1 pc

EOS Media Sheet A4

formato	210 x 297 mm
embalaje	50 pcs
grosor	0,09 mm

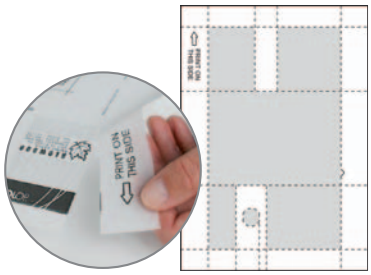

Tinta EOS

colores		
contenido	10 ml	250 ml
embalaje	10	

Tinta de secado rápido EOS

colores		
contenido	25 ml	250 ml
embalaje	10	

Papel vegetal EOS A4

formato	210 x 297 mm
embalaje	100 pcs
grosor	0,09 mm

Papel vegetal EOS A6

formato	105 x 148 mm
embalaje	100 pcs
grosor	0,09 mm

Film protector EOS A4

formato	210 x 297 mm
embalaje	100 pcs

Film protector EOS A6

formato	105 x 148 mm
embalaje	100 pcs

Bolígrafo de marcaje y corrección EOS

embalaje	1 pc
ancho de línea	0,5 mm

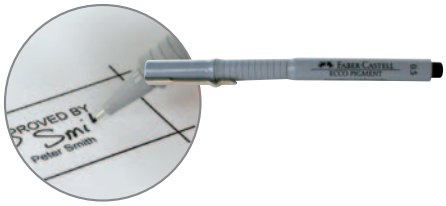

Herramienta de diseño EOS

Composición en unos pocos clicks

La “herramienta de diseño EOS“ es un CD que contiene todo lo que el usuario necesita para componer los textos en unos minutos.
Ofrece tanto las placas de texto como la posibilidad de descargar fotografías.

Se utiliza directamente del CD

Incluye placas de texto para todos los tamaños EOS

Permite hacer sellos con sus fotografías

Herramienta de diseño EOS	
contenido	1 CD

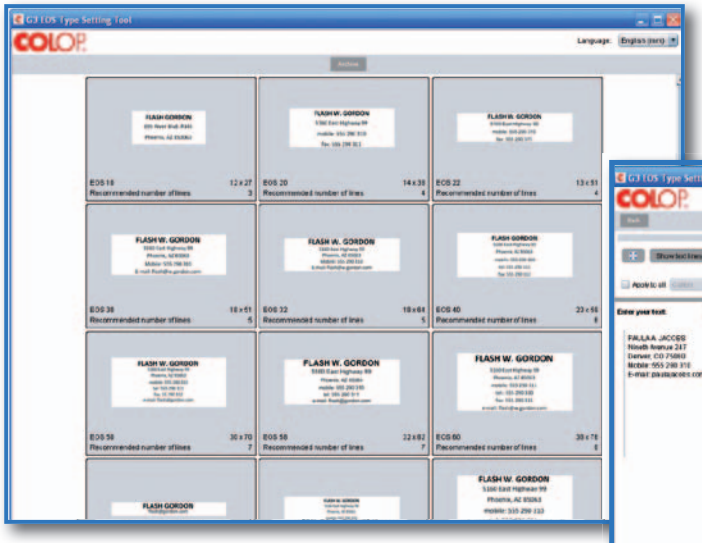

1 ELEGIR EL TAMAÑO DE PLACA

Elegir el tamaño de placa EOS deseado y empezar con una plantilla o con una placa de texto en blanco

2 COMPOSICIÓN

Introducir el texto y utilizar los menús desplegables para cambiar el tipo de texto

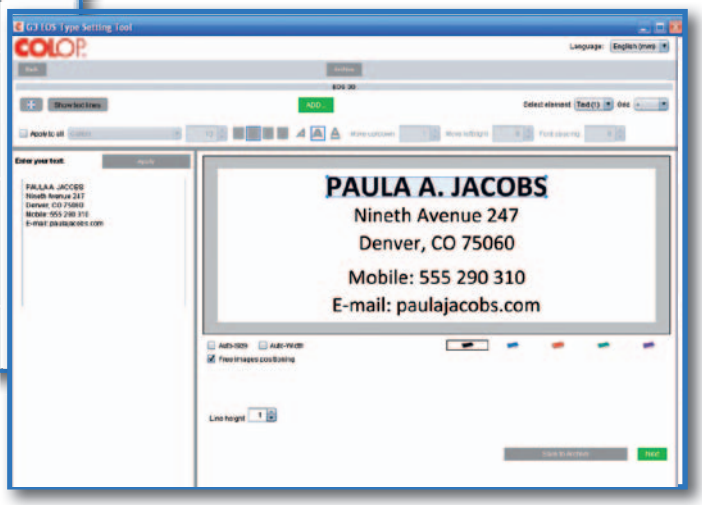

3 AÑADIR IMÁGENES E INCLUSO FOTOGRAFÍAS

Elegir imágenes de la colección de Clipart o descargar su propia fotografía. Se procesará a través de un filtro half-tone para que pueda utilizarse para hacer un sello

4 VISTA PRELIMINAR E IMPRESIÓN

Clicar en „vista“ para ver la vista preliminar PDF y asegurarse de que los siguientes ajustes son correctos: Tamaño de papel DIN A4 (210 x 297 mm - también cuando se utilice papel vegetal A6) sin escalado de página y sin “modoautomático rotar y centrar“

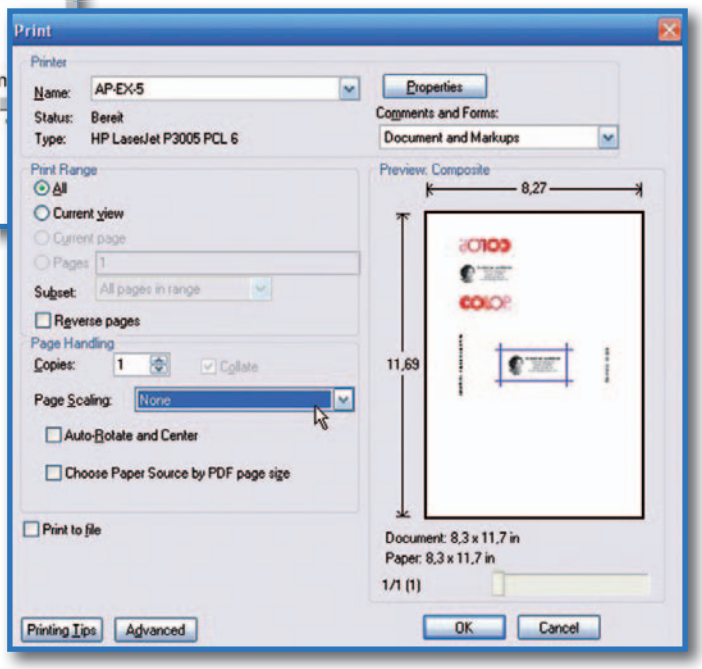

EOS Standard		
placa de distancia	9mm	
máquina	FS-800	FS-1200 (T)

Montaje

Cartuchos sin tinta

Modelo	EOS 10	EOS 12	EOS 20	EOS 22	EOS25	EOS 30	EOS 32	EOS 35	EOS40	EOS 50	EOS 58	EOS 60
Peso de la tinta	2,5 g	4,2 g	3,6 g	4,7 g	7,1 g	5,6 g	7,2 g	8,5 g	7,8 g	11,3 g	14,3 g	15,0 g

Modelo	EOS Q30	EOS R 30	EOS R 40	EOS R 45	EOS R 50
Peso de la tinta	5,3 g	4,2 g	7,5 g	8,7 g	10,9 g

Reentintar

EOS X-large		
placa de distancia	3mm	
máquina	FS-800	FS-1200 (T)

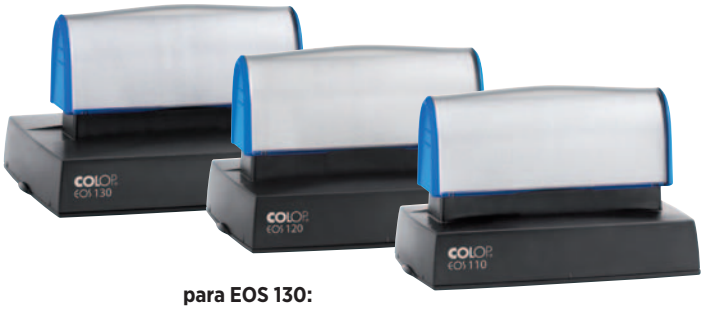

para EOS 130:
abrir y cerrar la tapa para iniciar una segunda sesión flash

Montaje

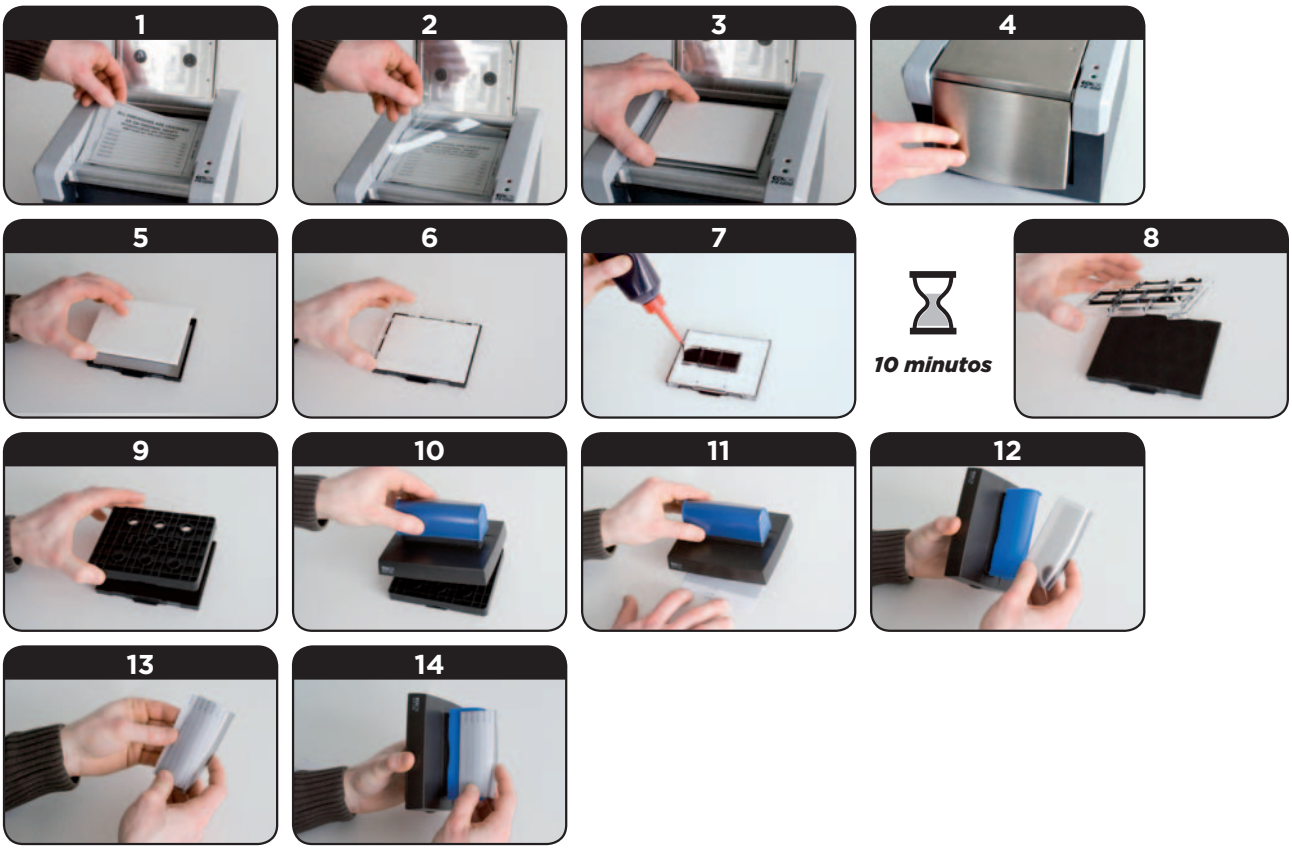

Modelo	EOS 110	EOS 112	EOS 115	EOS 120	EOS 130	EOS 140
Peso de la tinta	31 g	26 g	31 g	41 g	63 g	67 g

Reentintar

EOS Express		
placa de distancia		
máquina	FS-800	FS-1200 (T)

Montaje

1

2

3

4

5

6

7

8

EOS Fechador híbrido		
placa de distancia		10,5mm
máquina	FS-800	FS-1200 (T)

Montaje

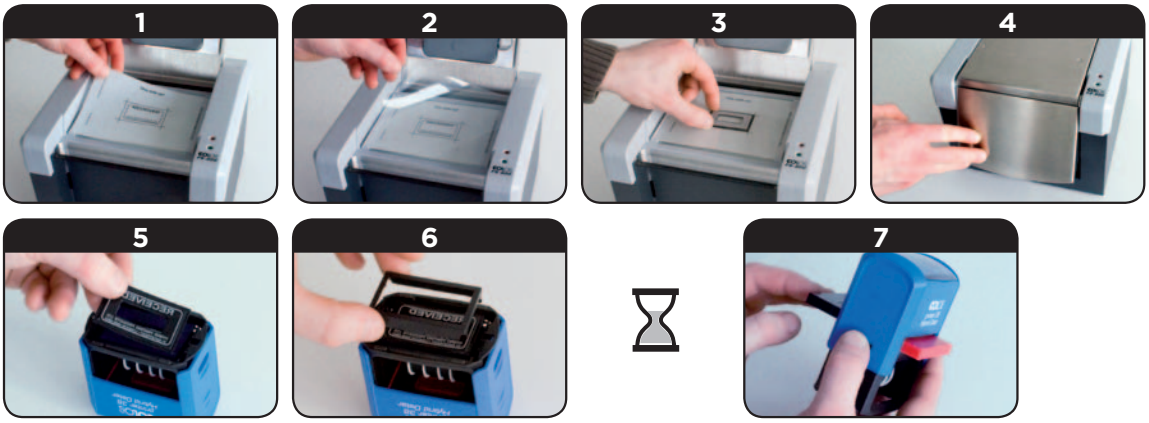

Reentintar

mantenerlo boca abajo durante 5 minutos

EOS Stamp Mouse		
placa de distancia	3mm	
máquina	FS-800	FS-1200 (T)

Montaje

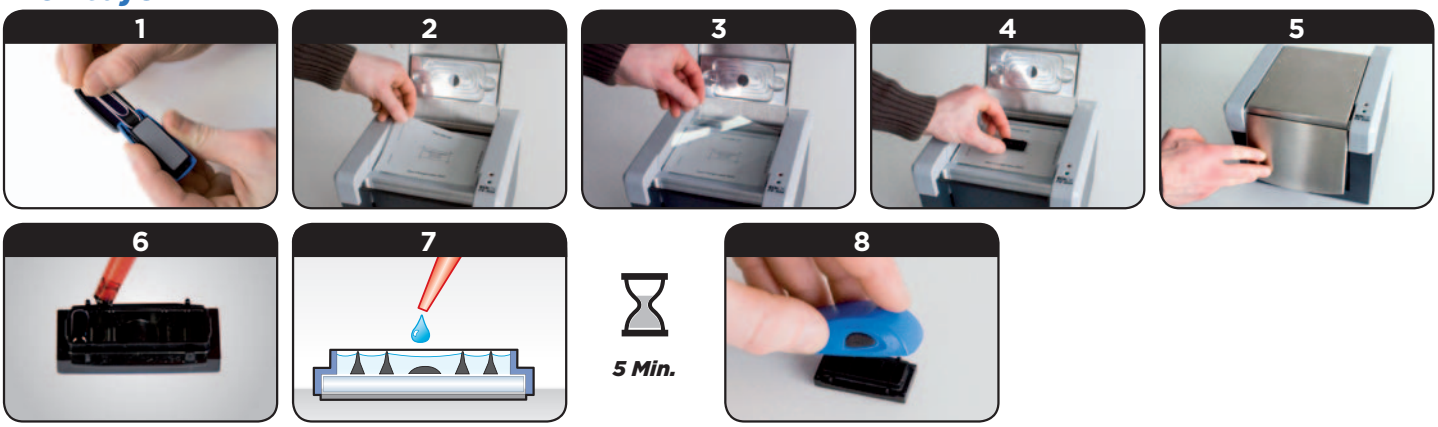

Modelo	Stamp Mouse 20	Stamp Mouse 30	Stamp Mouse R 40
Peso de la tinta	1,0 g	1,8 g	2,5 g

Reentintar

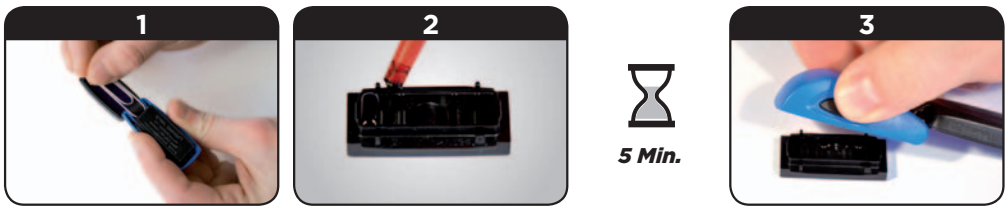

EOS Stamp Writer		
placa de distancia	9mm	
máquina	FS-800	FS-1200 (T)

Montaje

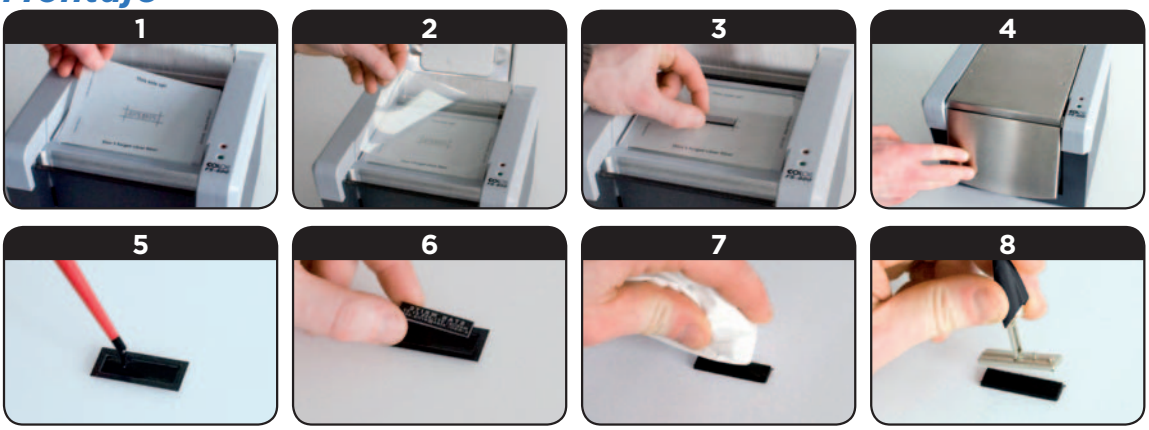

Modelo	Stamp Writer
Peso de la tinta	0,5 g

EOS Pocket Stamp		
placa de distancia	**Standard o Express**	
máquina	**FS-800**	**FS-1200 (T)**

Montaje

Standard 1 - 8

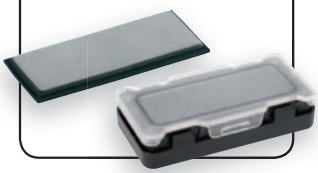

Página 24

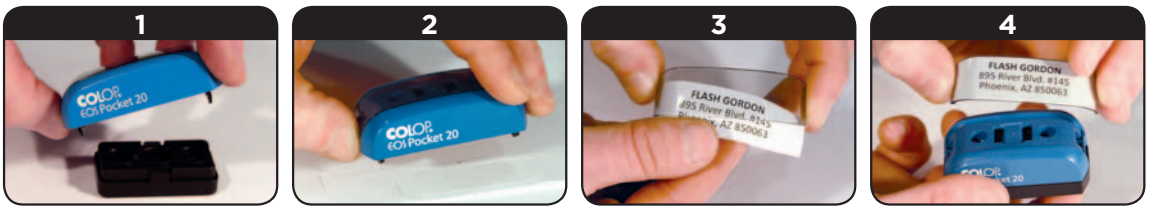

Express 1 - 4

Página 26

Reentintar

Printed on FSC®-certified paper • Gedruckt auf FSC®-zertifiziertem Papier
Imprimé sur papier certifié FSC® • Impreso en papel certificado FSC®
Impresso em papel com certificação FSC® • Stampato su carta certificata FSC®

FSC® = Forest Stewardship Council®
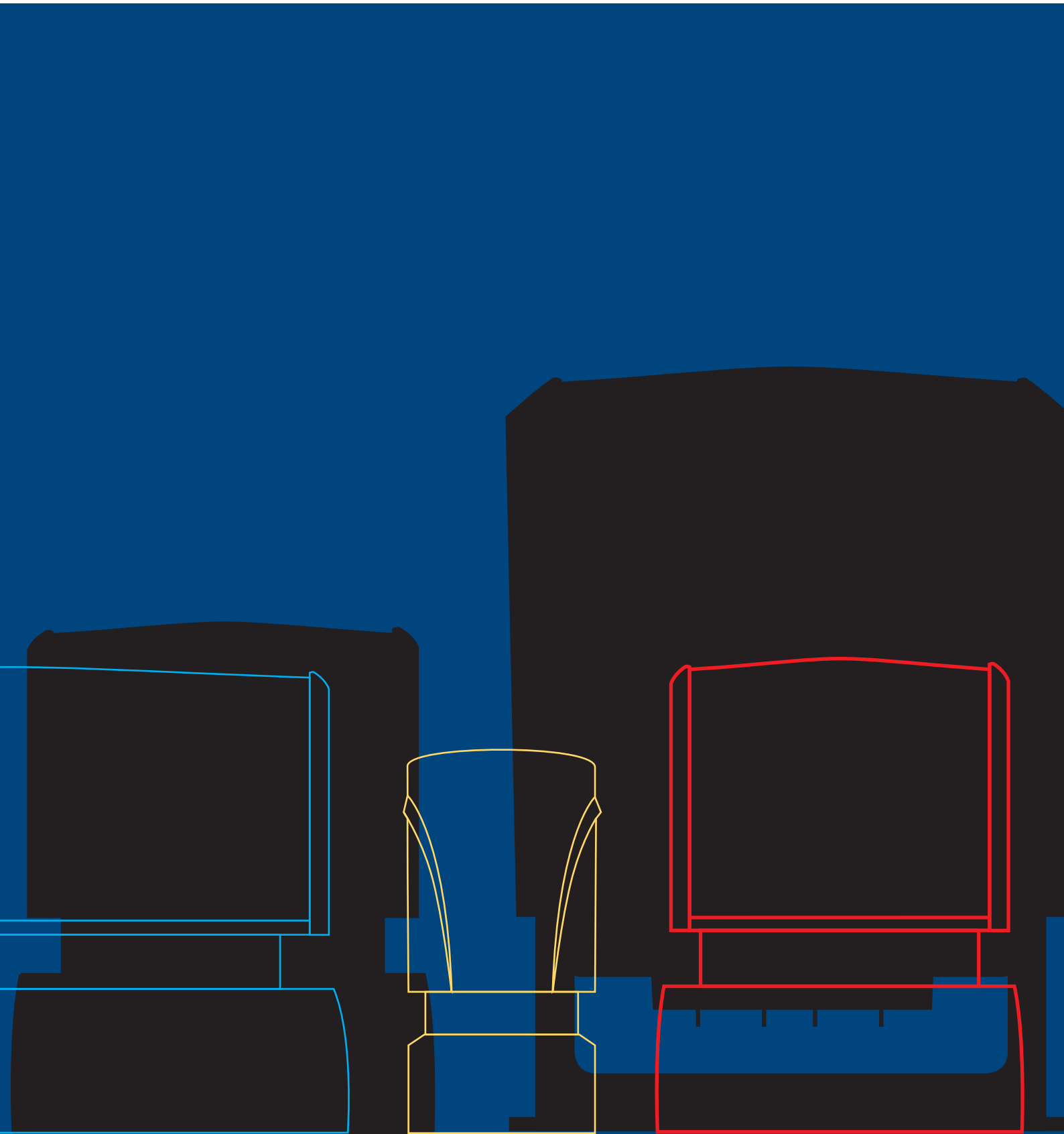
WWW.COLOP.COM